

令和5年度 スキャンツール補助金用 診断データ作成方法について

G-SCAN Z Tab 用 〈提出型式：PDF〉

ご使用の前に

この度は、G-SCAN をお買い上げいただき、誠にありがとうございます。

本書には、診断レポート作成アプリを使用するにあたって必要な情報が記載されております。

診断レポート作成の際には「G-SCAN Z Tab」で診断した自己診断データが

必要となりますので事前にご準備をお願いいたします。

本アプリをご使用の前に本書をよくお読みいただき、正しく安全にお使いください。

株式会社インターサポート

診断レポート作成アプリの使用条件

1. 診断レポートの印刷を行う場合は、お客様のご利用されているプリンターのドライバーのインストールが必要です。
2. 最新のアップデートをするにはインターネットへの接続が必要です。
3. 診断データを読み込む際には G-SCAN Z Tab で診断した自己診断データが必要です。

自己診断データの準備方法



STEP 1

車両診断後
自己診断を選択します

システムサーチ結果からは作成できないので
エンジンなどシステムを直接選択してください

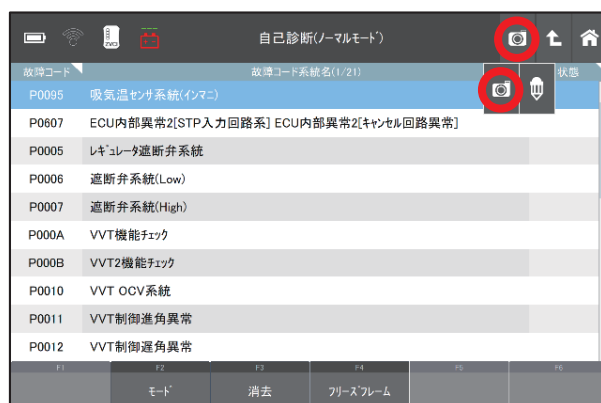

STEP 2

自己診断の画面で  を選択し
データを保存します

保存するファイル名は変更しないでください
変更をすると診断レポート作成ができません

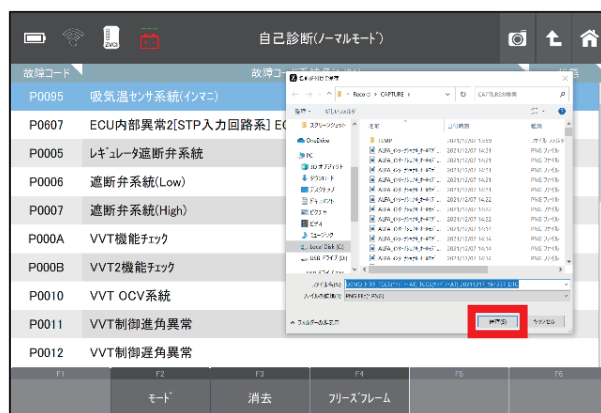

アプリの起動

スタート画面またはデスクトップのアイコン「診断レポート作成」を選択します。

メイン画面

本画面で診断レポートの作成が行えます。

診断レポート作成 Ver 1.0.2

1 ? 2 ⚙️ 3 ✕

4

車両情報 クリア

車両番号	車台番号	初度登録
-	-	-
メーカー名	型式	車検満了日
-	-	-
車名	原動機型式	
-	-	

5

診断結果 クリア

- 0000/00/00

故障コード	系統名

6 診断データ読込 7 作成データ読込 8 車検証QRコード読取 9 保存 10 印刷

1	ヘルプ	このマニュアルを起動します
2	設定	ユーザー情報を設定します。
3	終了	アプリケーションを終了します。
4	車両情報クリア	現在入力中の車両情報をクリアします。
5	診断結果クリア	現在読込中の診断結果をクリアします。
6	診断データ読込	自己診断データの読込みを行います。
7	作成データ読込	保存していた診断レポートデータの読込みを行います。
8	車検証 QR コード読取	車検証の QR コードを読取るためのカメラが起動します。
9	保存	現在の診断レポートデータを保存します。
10	印刷	現在の診断レポートデータを印刷します。

設定画面

お客様の会社情報、担当者の設定が行えます。ここで設定した情報は、診断レポートに表示されます。

設定
✕

会社名
株式会社インターサポート

住所
茨城県水戸市 x x x x x x

担当者
デモ

電話番号
029-xxx-xxxx

保存
キャンセル

印刷プレビュー画面



①	印刷	プリンターを選択して印刷をします。
②	PDF 保存	PDFに保存します ※補助金申請用にPDFを保存される方はこちらから保存をお願い致します。
③	閉じる	印刷プレビューを閉じます

診断データ読込

※診断レポートを作成する際は、G-SCAN Z Tab で保存した自己診断データが必要です。



STEP 1

メイン画面の **診断データ読込** を選択します
 選択するとファイル選択ダイアログが
 表示されます

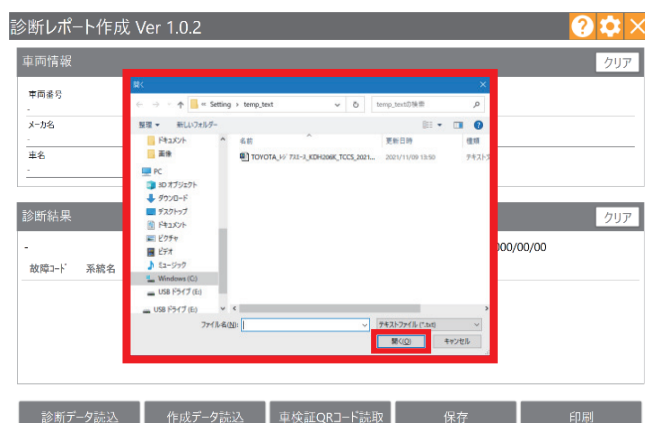

STEP 2

該当する診断ファイルを選択し
 「開く」を押します



STEP 3

選択した診断ファイルから
 読み取った診断データが
 画面内の「診断結果」に表示されます

車両情報の入力

車両情報は任意でのご入力が可能です。

また、車検証の QR コードを読み取ることで自動的に反映することも可能です。

※型式に排ガス規制識別番号が反映されない場合は手入力で追加を行ってください。

以下では車検証の QR コードを読み取りする方法を記載しています。



STEP 1

メイン画面の **車検証QRコード読取** を選択します
 選択すると QR コードを読み取るための
 カメラアプリが起動します



STEP 2

普通自動車は赤枠内・軽自動車は青枠内に
 QR コードを合わせて読取を行います

軽自動車の場合

普通自動車の場合



STEP 3

QR コードの読み込みが完了すると
 車両情報の候補が表示されるので
 該当する車両情報を選択してください

※選択したい車両のどこを
 タップしても選択が可能です

車両情報の入力

診断レポート作成 Ver 1.0.2

車両情報		
車両番号 水戸 22211:200	車台番号 ZWS111111	初度登録 令和元年10月
メーカー名 トヨタ	型式 DAA ZVW01	車検終了日 令和04年10月08日
車名 アリア	駆動方式 22E-INM	

診断結果	
システム: TCSS(47ジーン・AT)	診断日: 2022/09/30
故障コード	系統名
P0095	吸気温度センサー(47E7)
P0607	ECU内部異常2(STP入力回路系) ECU内部異常2(47E8回路異常)
P0005	アイドル制御弁系統
P0006	送風弁系統(Low)
P0007	送風弁系統(High)

診断データ読み 作成データ読み 車検証QRコード読み 保存 印刷

STEP 4

選択した車両情報が
「車両情報」に表示されます

※スキャンツール補助金申請においては、

- 車両診断日
- 診断した車両の車両番号(ナンバー)又は車台番号
例: 水戸〇〇さ〇〇-〇〇(地域名・分類番号・平仮名等・一連指定番号)
- 診断した車両の型式
例: 5BA-M900A(排ガス規制識別番号+メーカー記号)
- 診断した車両においてDTC(故障コード)が検出された場合のDTC及び、その定義
上記が記載された診断データ(診断レポート)の提出が必須となっております。

診断レポートの印刷

作成した診断レポートの印刷を行います。

※印刷を行う際には、お客様がご利用のプリンタードライバーのインストールが必要です。



STEP 1

メイン画面の **印刷** を選択します
 選択すると印刷プレビューが表示されます



【①印刷をする場合】

STEP 2

画面左上の印刷ボタン  を
 押してください

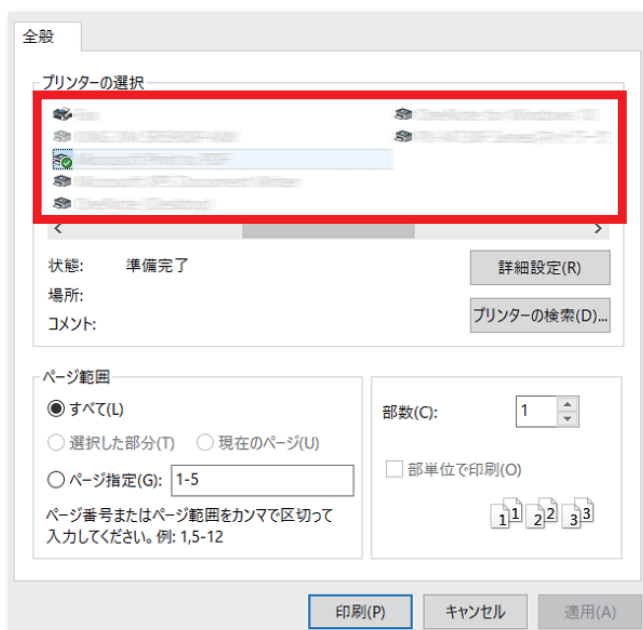

STEP 3

プリンター選択画面が表示されるので
 任意のプリンターを選択の上
 印刷をしてください

PDF に保存する場合

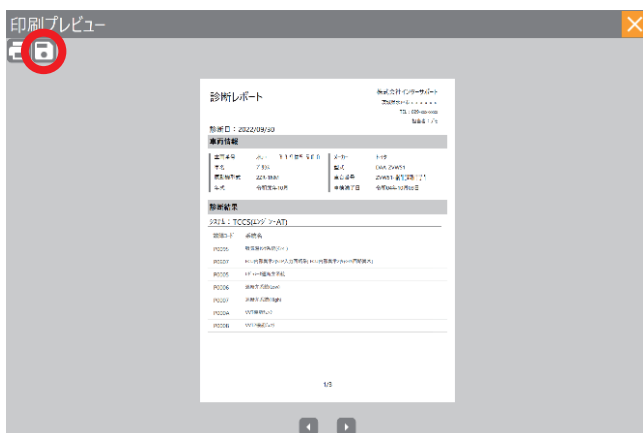

【PDFに保存をする場合】

STEP 1

画面左上のPDF保存ボタン  を押してください

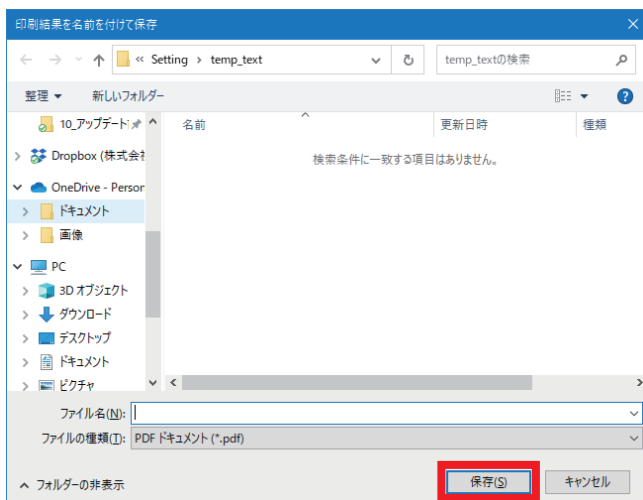

STEP 2

保存先を選択するダイアログが表示されるので
任意の場所に保存してください

アップデート方法

※最新版のチェックにはインターネットに接続されている必要があります

本アプリを起動時に最新版があるかどうかを自動でチェックします

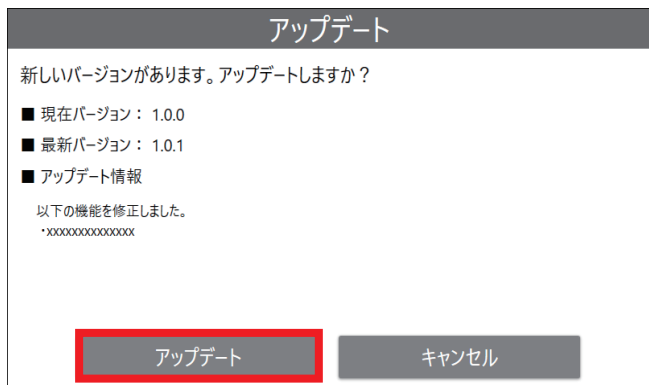

STEP 1

アップデート通知画面の **アップデート** を選択します



STEP 2

左記画面が表示されるのでしばらくお待ちください

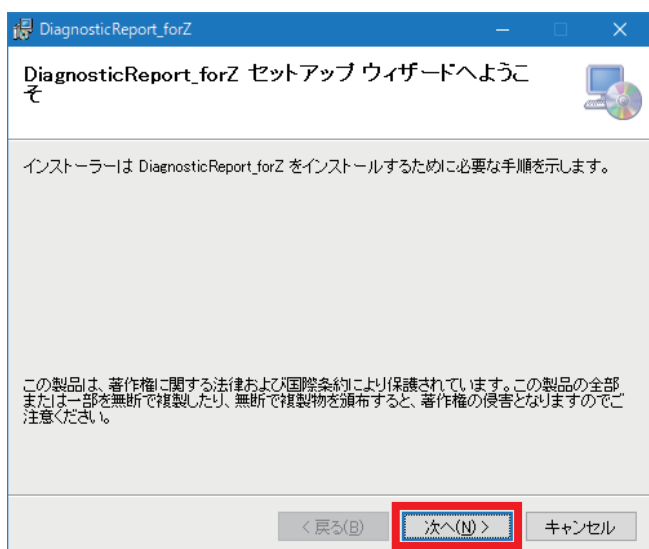

STEP 3

セットアップウィザードが表示されるので「次へ」を選択します

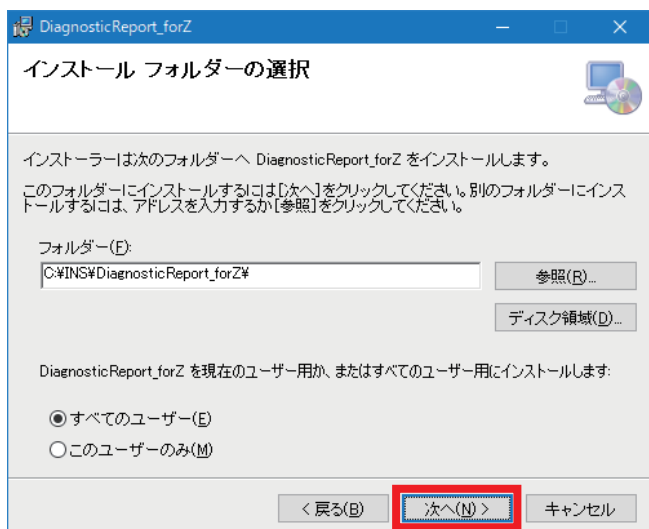

STEP 4

インストールフォルダーの選択が表示されます。フォルダーは変更せずに「次へ」を選択します

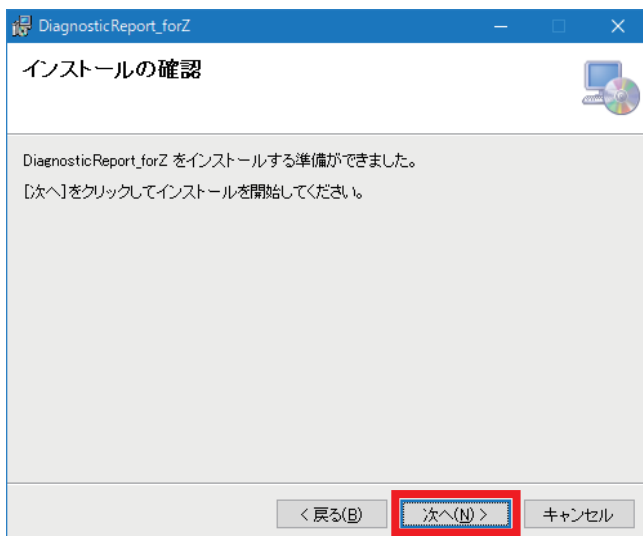

STEP 5
インストールの確認をされるので
「次へ」を選択します

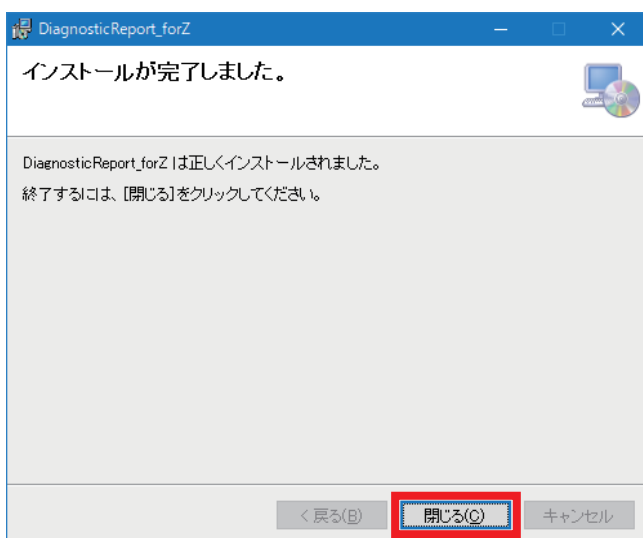

STEP 6
インストールが完了したら
「閉じる」を選択します

完了です!

株式会社インターサポート

Tel 029-303-8021(代) Fax 029-303-8022

製品サイト <https://g-scan.jp>

本書を株式会社インターサポートの許可無く複写、複製、転載する事を禁じます。
本書に記載の製品、製品仕様、および使用方法は改良のために、将来予告なしに変更される場合があります。